



2025年POS販売統計年間総括



参考資料

一般財団法人

自転車産業振興協会

Number Streams



この実態調査は、競輪の補助金を受けて実施したものです。



2025年1月～12月のPOS販売統計は台数1,960,126台、金額99,152,798千円（消費税込み）。POS販売統計のカバー率42%で割り戻した国内の推定総販売台数は約467万台、金額は2361億円（消費税込み）。



一方、2025年1月～12月の推定国内向自転車流通（生産動態統計と輸入統計の合算値）は4,830,681台、132,721,386千円で、推定国内向け自転車流通台数が500万台を下回った。



POS販売統計の2025年第4四半期（10月～12月）の台数前年同期比は92.5%と前年を下回っている一方、同時期の金額前年同期比は102.8%となっており、前年を上回っている。（POS販売統計は2024年7月期から集計を開始したため、2025年は暦年で前年比を算出することはできず、参考値として2025年第4四半期の数値を引用）



2025年1月～12月の推定国内向自転車流通（生産動態統計と輸入統計の合算値）の台数前年比は95.0%、金額前年比は100.5%とこちらも金額が前年を上回っている。



円安や部材価格の高騰等により、車体価格が上がっている他、電動アシスト自転車等の高付加価値商品の販売が軽快車等と比較すると相対的に好調であることが要因と考えられる。

	2023年		2024年	前年比	2025年	前年比	
生産動態統計	台数（台）	714,827	95.3%	670,594	93.8%	691,678	103.1%
	金額（千円）	61,866,439	102.6%	59,515,264	96.2%	65,511,630	110.1%
	1台あたりの価格（円）	86,547	107.7%	88,750	102.5%	94,714	106.7%
輸入統計	台数（台）	4,361,945	86.6%	4,412,904	101.2%	4,139,003	93.8%
	金額（千円）	76,962,167	86.3%	72,543,385	94.3%	67,209,756	92.6%
	1台あたりの価格（円）	17,644	99.6%	16,439	93.2%	16,238	98.8%
国内向自転車流通	台数（台）	5,076,772	87.7%	5,083,498	100.1%	4,830,681	95.0%
	金額（千円）	138,828,606	92.9%	132,058,649	95.1%	132,721,386	100.5%
	1台あたりの価格（円）	27,346	105.9%	25,978	95.0%	27,475	105.8%
POS販売統計	台数（台）					1,960,126	-
	金額（千円）					99,152,798	-
	台数（台） 推定総販売台数 （推定値） ※1					4,666,967	-
	金額（千円） 推定総販売金額 （推定値） ※1					236,078,090	-
	1台あたりの価格（円）					50,585	-

※1 POS販売統計カバー率（42%）で割り戻した数値。

POS販売統計時系列表（2025年）



年月別	軽快車		スポーツ車		幼児車		子ども車		電動アシスト自転車		その他自転車		合計	
	数量	金額	数量	金額	数量	金額	数量	金額	数量	金額	数量	金額	数量	金額
2025年														
1月	58,879	1,897,493,533	22,285	1,158,931,425	11,478	270,616,806	19,577	581,867,594	22,384	2,802,543,952	3,930	126,310,200	138,533	6,837,763,510
2月	65,383	2,269,378,547	23,473	1,231,370,107	8,989	211,996,576	16,486	494,266,766	21,952	2,844,935,296	3,338	108,728,674	139,621	7,160,675,966
3月	118,294	4,229,601,970	62,605	3,156,356,285	14,903	351,308,419	30,794	895,427,932	50,400	6,462,540,000	6,394	200,413,536	283,390	15,295,648,142
4月	96,554	3,069,548,214	44,397	2,302,872,390	18,521	488,435,812	41,859	1,345,222,683	34,014	4,785,905,856	5,993	209,772,979	241,338	12,201,757,934
5月	56,721	1,697,319,204	24,808	1,258,757,920	18,901	492,597,862	34,027	1,130,921,372	22,794	3,205,565,808	4,606	170,246,972	161,857	7,955,409,138
6月	53,995	1,611,642,760	23,560	1,234,449,760	14,308	369,146,400	27,991	896,131,865	22,367	3,107,738,081	3,889	144,989,698	146,110	7,364,098,564
7月	63,479	1,823,243,838	27,624	1,401,227,400	11,337	279,332,343	24,278	749,947,420	26,321	3,439,365,070	4,795	155,981,350	157,834	7,849,097,421
8月	59,231	1,718,528,234	25,348	1,273,432,824	11,466	282,900,618	21,754	652,707,016	23,660	3,099,791,240	4,525	152,008,325	145,984	7,179,368,257
9月	56,576	1,642,797,312	23,323	1,177,578,270	12,046	303,619,430	22,073	674,197,712	24,932	3,260,606,960	4,274	144,431,282	143,224	7,203,230,966
10月	48,276	1,396,479,852	22,176	1,115,031,456	12,138	306,435,948	19,953	601,622,856	21,783	2,870,215,212	3,663	128,259,945	127,989	6,418,045,269
11月	48,297	1,515,559,860	20,418	1,039,827,486	14,195	373,158,160	23,630	764,879,470	24,696	3,277,282,680	3,091	108,543,556	134,327	7,079,251,212
12月	43,656	1,316,926,896	20,505	1,027,710,600	22,741	572,595,639	29,864	928,949,584	20,512	2,672,570,016	2,641	89,698,924	139,919	6,608,451,659
累計	769,341	24,188,520,220	340,522	17,377,545,923	171,023	4,302,144,013	312,286	9,716,142,270	315,815	41,829,060,171	51,139	1,739,385,441	1,960,126	99,152,798,038
対前年同期比	-	-	-	-	-	-	-	-	-	-	-	-	-	-
1-3月	-	-	-	-	-	-	-	-	-	-	-	-	-	-
対前年比	-	-	-	-	-	-	-	-	-	-	-	-	-	-
4-6月	-	-	-	-	-	-	-	-	-	-	-	-	-	-
対前年比	-	-	-	-	-	-	-	-	-	-	-	-	-	-
7-9月	179,286	5,184,569,384	76,295	3,852,238,494	34,849	865,852,391	68,105	2,076,852,148	74,913	9,799,763,270	13,594	452,420,957	447,042	22,231,696,644
対前年比	80.5%	87.2%	97.8%	101.5%	91.3%	94.5%	110.9%	112.4%	104.2%	108.0%	75.2%	78.5%	91.2%	100.4%
10-12月	140,229	4,228,966,608	63,099	3,182,569,542	49,074	1,252,189,747	73,447	2,295,451,910	66,991	8,820,067,908	9,395	326,502,425	402,235	20,105,748,140
対前年比	80.9%	87.4%	95.4%	94.5%	100.7%	108.1%	102.0%	106.4%	110.2%	115.9%	68.2%	76.3%	92.5%	102.8%

※POS販売統計分類の体系は各種公的統計との接続性を考慮して変更される場合がございます。

POS販売統計時系列表（2024年7月～12月期）



年月別	軽快車		スポーツ車		幼児車		子ども車		電動アシスト自転車		その他自転車		合計	
	数量	金額	数量	金額	数量	金額	数量	金額	数量	金額	数量	金額	数量	金額
2024年														
1月														
2月														
3月														
4月														
5月														
6月														
集計開始														
7月	76,114	1,997,794,644	27,625	1,399,339,815	12,578	307,432,920	22,301	679,419,334	24,908	3,190,549,435	6,097	209,499,734	169,623	7,784,035,881
8月	70,601	1,898,672,693	24,890	1,191,409,630	11,459	273,056,511	17,942	535,999,308	21,023	2,649,865,058	5,784	177,360,576	151,699	6,726,363,776
9月	76,022	2,047,487,060	25,478	1,203,759,066	14,114	336,183,570	21,192	631,797,096	25,928	3,229,487,968	6,194	189,505,430	168,928	7,638,220,190
10月	63,721	1,716,771,182	21,950	1,121,074,300	14,243	340,592,859	19,546	583,115,818	19,968	2,508,020,736	5,026	158,947,250	144,454	6,428,522,145
11月	53,907	1,492,307,481	20,531	1,043,734,447	12,157	291,002,109	20,526	615,410,532	20,324	2,522,879,092	4,565	135,302,035	132,010	6,100,635,696
12月	55,726	1,631,044,294	23,636	1,204,206,928	22,345	527,274,965	31,940	958,615,220	20,510	2,580,875,850	4,184	133,795,952	158,341	7,035,813,209
累計	396,091	10,784,077,354	144,110	7,163,524,186	86,896	2,075,542,934	133,447	4,004,357,308	132,661	16,681,678,139	31,850	1,004,410,977	925,055	41,713,590,897
対前年同期比	-	-	-	-	-	-	-	-	-	-	-	-	-	-
1-3月	-	-	-	-	-	-	-	-	-	-	-	-	-	-
対前年比	-	-	-	-	-	-	-	-	-	-	-	-	-	-
4-6月	-	-	-	-	-	-	-	-	-	-	-	-	-	-
対前年比	-	-	-	-	-	-	-	-	-	-	-	-	-	-
7-9月	222,737	5,943,954,397	77,993	3,794,508,511	38,151	916,673,001	61,435	1,847,215,738	71,859	9,069,902,461	18,075	576,365,740	490,250	22,148,619,847
対前年比	-	-	-	-	-	-	-	-	-	-	-	-	-	-
10-12月	173,354	4,840,122,957	66,117	3,369,015,675	48,745	1,158,869,933	72,012	2,157,141,570	60,802	7,611,775,678	13,775	428,045,237	434,805	19,564,971,050
対前年比	-	-	-	-	-	-	-	-	-	-	-	-	-	-

※POS販売統計分類の体系は各種公的統計との接続性を考慮して変更される場合がございます。

POS販売統計 自転車全体の販売動向 (2025年1月～12月期)

単位
数量：台 金額：円

2025年	1月	2月	3月	4月	5月	6月	7月	8月	9月	10月	11月	12月
台数	138,533	139,621	283,390	241,338	161,857	146,110	157,834	145,984	143,224	127,989	134,327	139,919
金額	6,837,763,510	7,160,675,966	15,295,648,142	12,201,757,934	7,955,409,138	7,364,098,564	7,849,097,421	7,179,368,257	7,203,230,966	6,418,045,269	7,079,251,212	6,608,451,659

台数 2025年1月～12月 1,960,126台

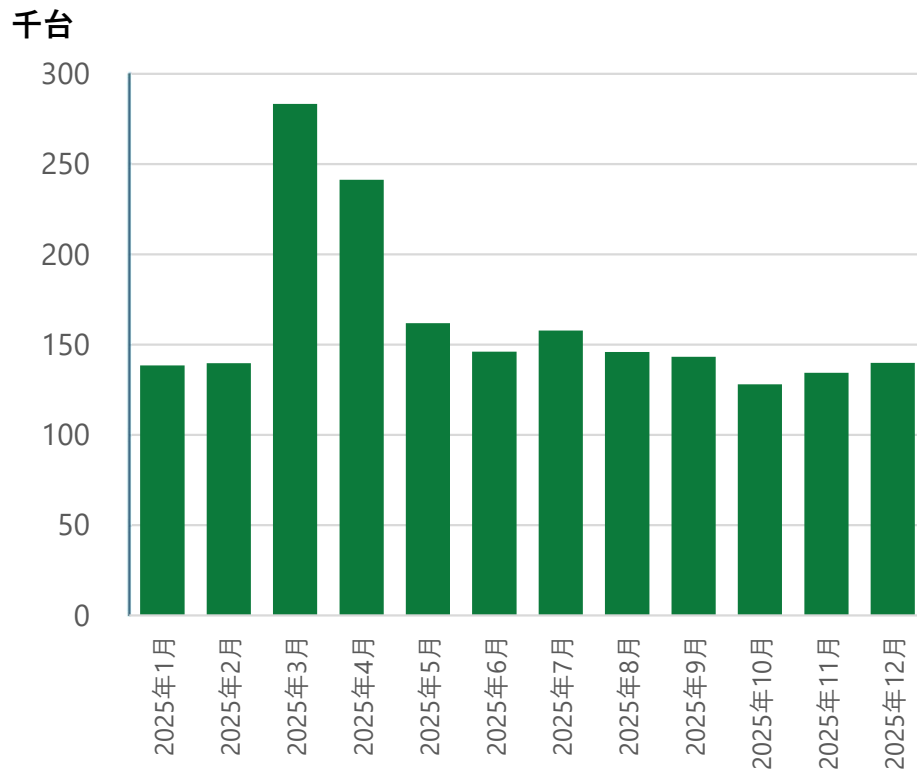

金額 2025年1月～12月 99,152,798,038円

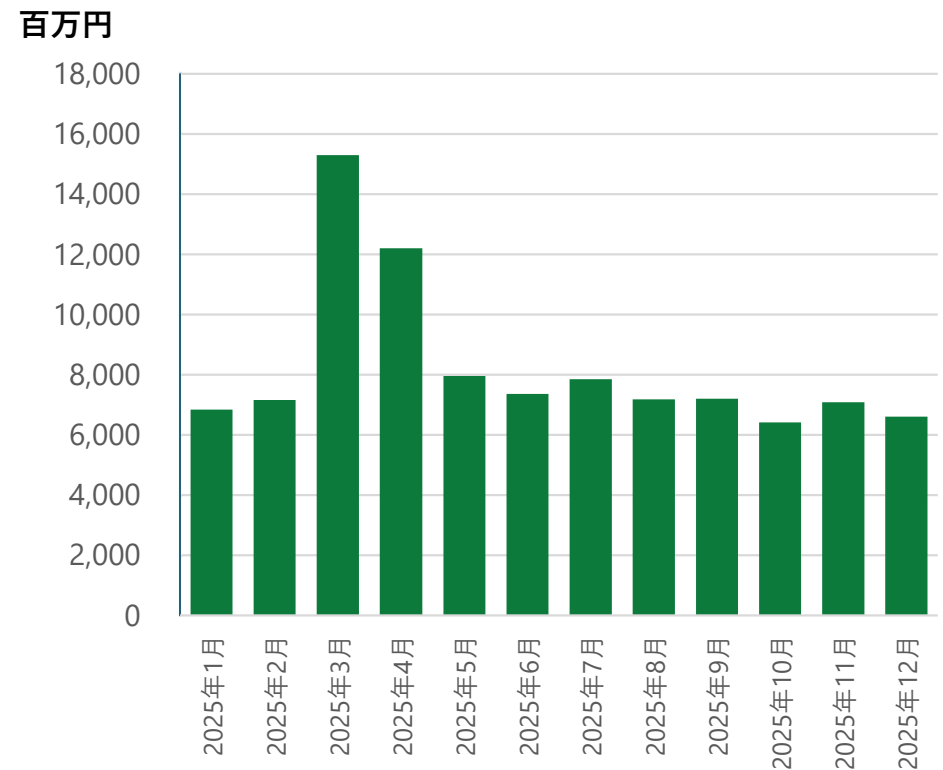

※金額は消費税込み。

POS販売統計 車種分類別（6分類）の販売台数（2025年1月～12月期）

単位
数量：台

2025年	1月	2月	3月	4月	5月	6月	7月	8月	9月	10月	11月	12月
合計	138,533	139,621	283,390	241,338	161,857	146,110	157,834	145,984	143,224	127,989	134,327	139,919
軽快車	58,879	65,383	118,294	96,554	56,721	53,995	63,479	59,231	56,576	48,276	48,297	43,656
スポーツ車	22,285	23,473	62,605	44,397	24,808	23,560	27,624	25,348	23,323	22,176	20,418	20,505
幼児車	11,478	8,989	14,903	18,521	18,901	14,308	11,337	11,466	12,046	12,138	14,195	22,741
子ども車	19,577	16,486	30,794	41,859	34,027	27,991	24,278	21,754	22,073	19,953	23,630	29,864
電動アシスト自転車	22,384	21,952	50,400	34,014	22,794	22,367	26,321	23,660	24,932	21,783	24,696	20,512
その他自転車	3,930	3,338	6,394	5,993	4,606	3,889	4,795	4,525	4,274	3,663	3,091	2,641

台数

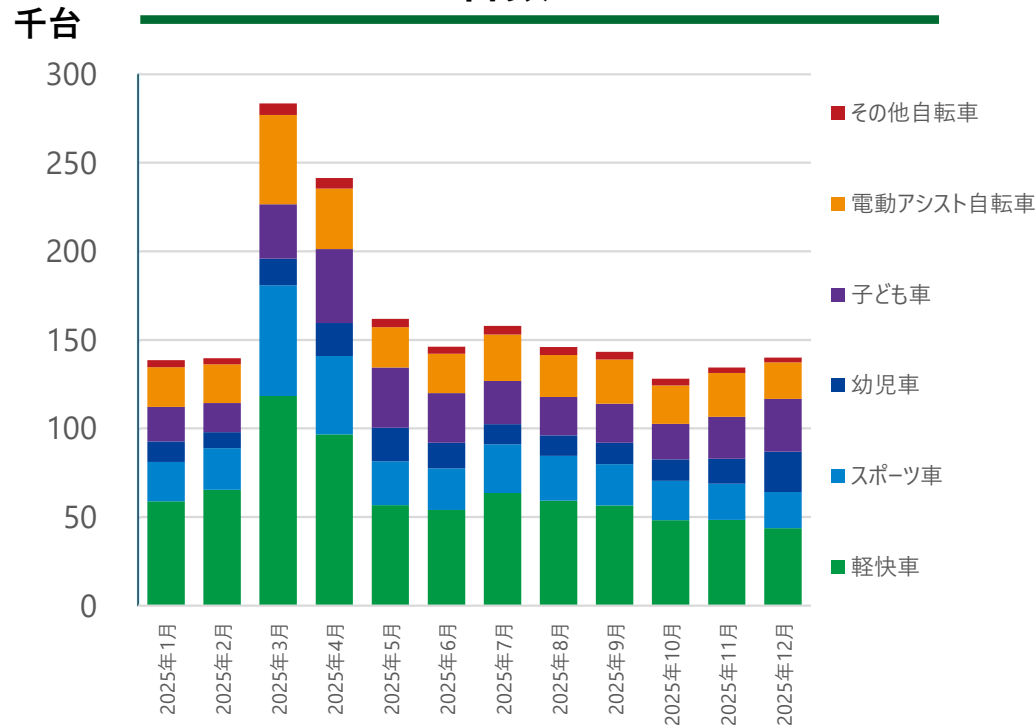

台数シェア

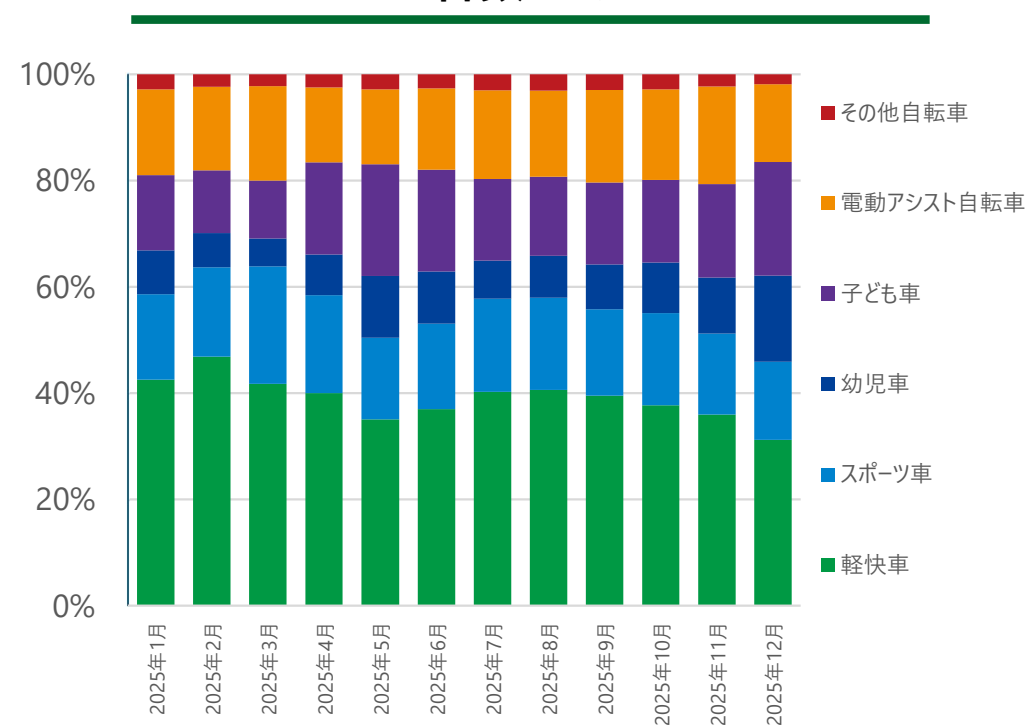

POS販売統計 車種分類別 (6分類) の販売金額 (2025年1月~12月期)

※金額は消費税込み。

単位
金額：円

2025年	1月	2月	3月	4月	5月	6月	7月	8月	9月	10月	11月	12月
合計	6,837,763,510	7,160,675,966	15,295,648,142	12,201,757,934	7,955,409,138	7,364,098,564	7,849,097,421	7,179,368,257	7,203,230,966	6,418,045,269	7,079,251,212	6,608,451,659
軽快車	1,897,493,533	2,269,378,547	4,229,601,970	3,069,548,214	1,697,319,204	1,611,642,760	1,823,243,838	1,718,528,234	1,642,797,312	1,396,479,852	1,515,559,860	1,316,926,896
スポーツ車	1,158,931,425	1,231,370,107	3,156,356,285	2,302,872,390	1,258,757,920	1,234,449,760	1,401,227,400	1,273,432,824	1,177,578,270	1,115,031,456	1,039,827,486	1,027,710,600
幼児車	270,616,806	211,996,576	351,308,419	488,435,812	492,597,862	369,146,400	279,332,343	282,900,618	303,619,430	306,435,948	373,158,160	572,595,639
子ども車	581,867,594	494,266,766	895,427,932	1,345,222,683	1,130,921,372	896,131,865	749,947,420	652,707,016	674,197,712	601,622,856	764,879,470	928,949,584
電動アシスト自転車	2,802,543,952	2,844,935,296	6,462,540,000	4,785,905,856	3,205,565,808	3,107,738,081	3,439,365,070	3,099,791,240	3,260,606,960	2,870,215,212	3,277,282,680	2,672,570,016
その他自転車	126,310,200	108,728,674	200,413,536	209,772,979	170,246,972	144,989,698	155,981,350	152,008,325	144,431,282	128,259,945	108,543,556	89,698,924

金額

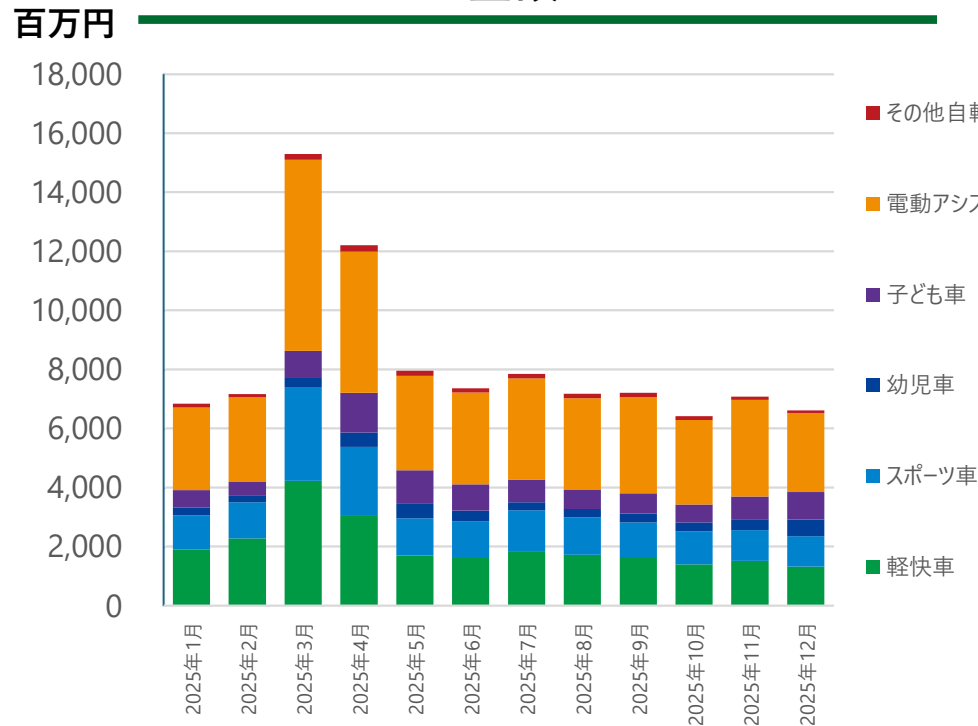

金額シェア

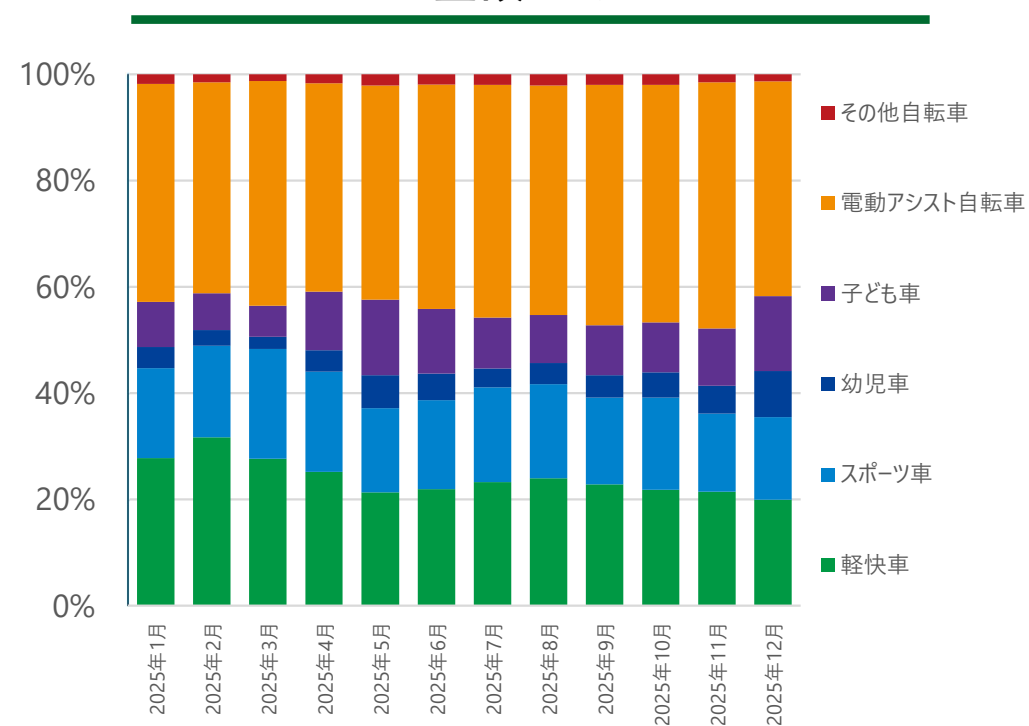



台数

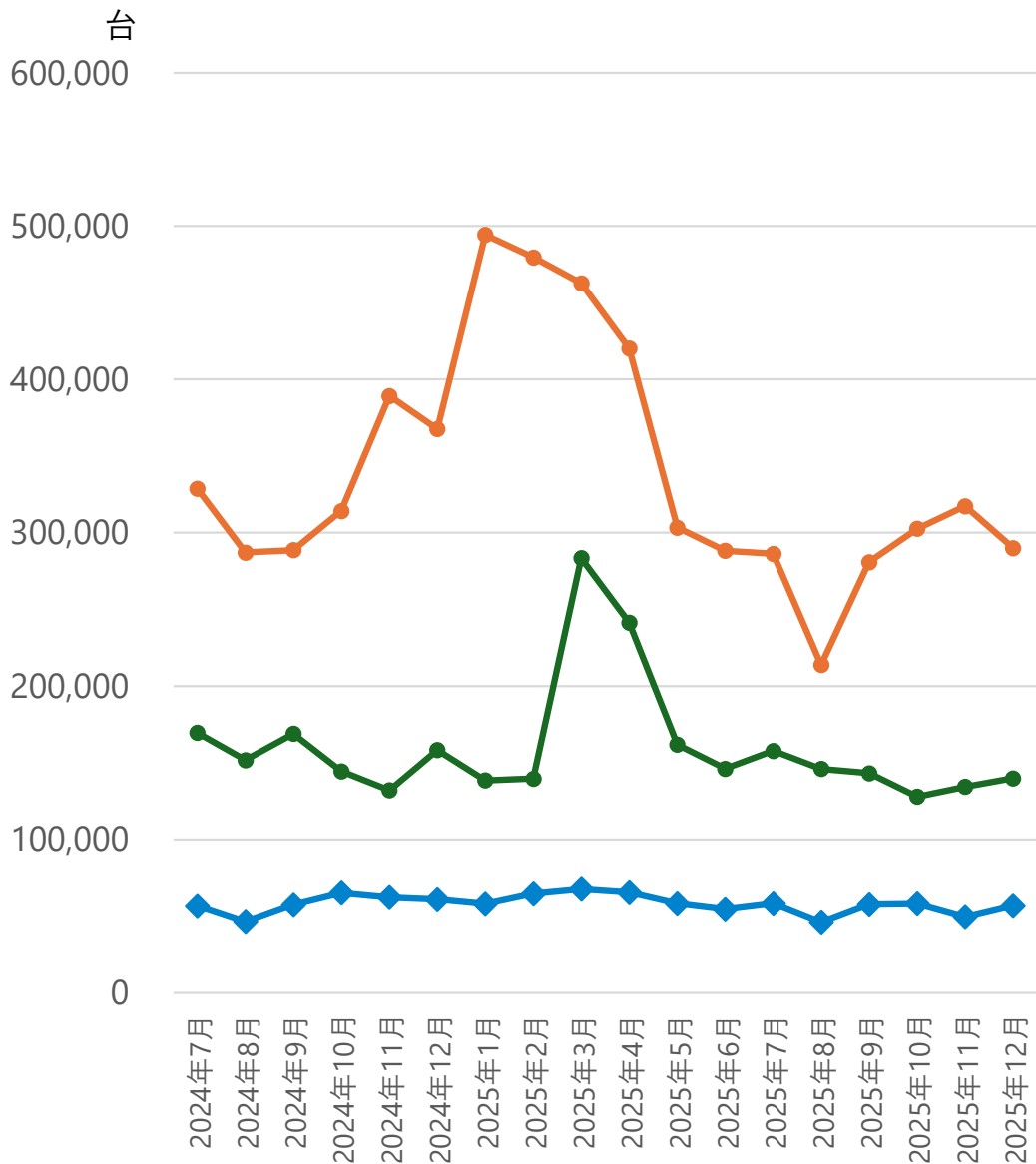

◆ 生産動態統計 ◆ 輸入統計 ◆ POS販売統計



金額

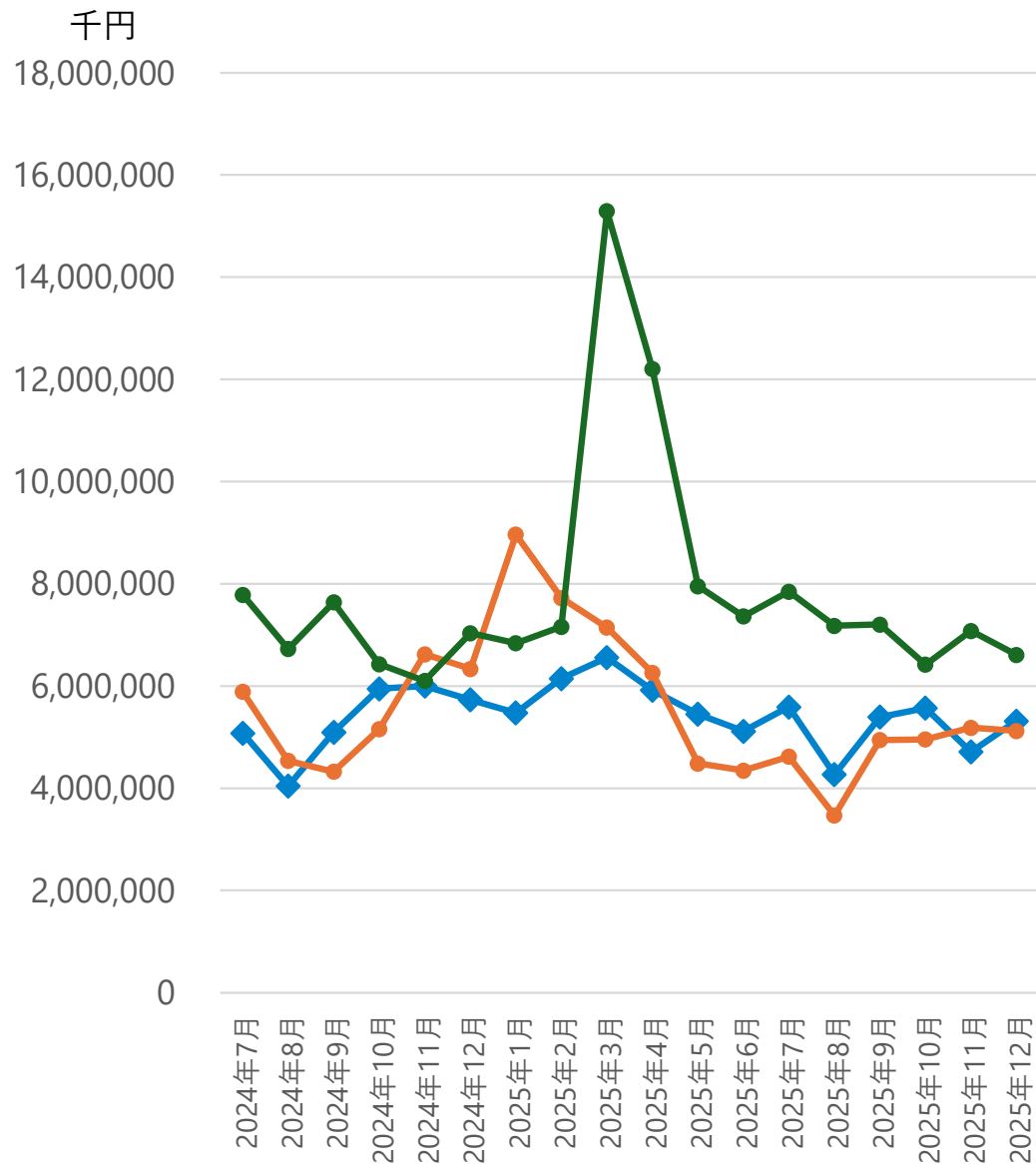

◆ 生産動態統計 ◆ 輸入統計 ◆ POS販売統計

国内向自転車流通（生産動態統計+輸入統計）、POS販売統計（推定総販売台数・金額）※1
月次推移（2025年）



台数

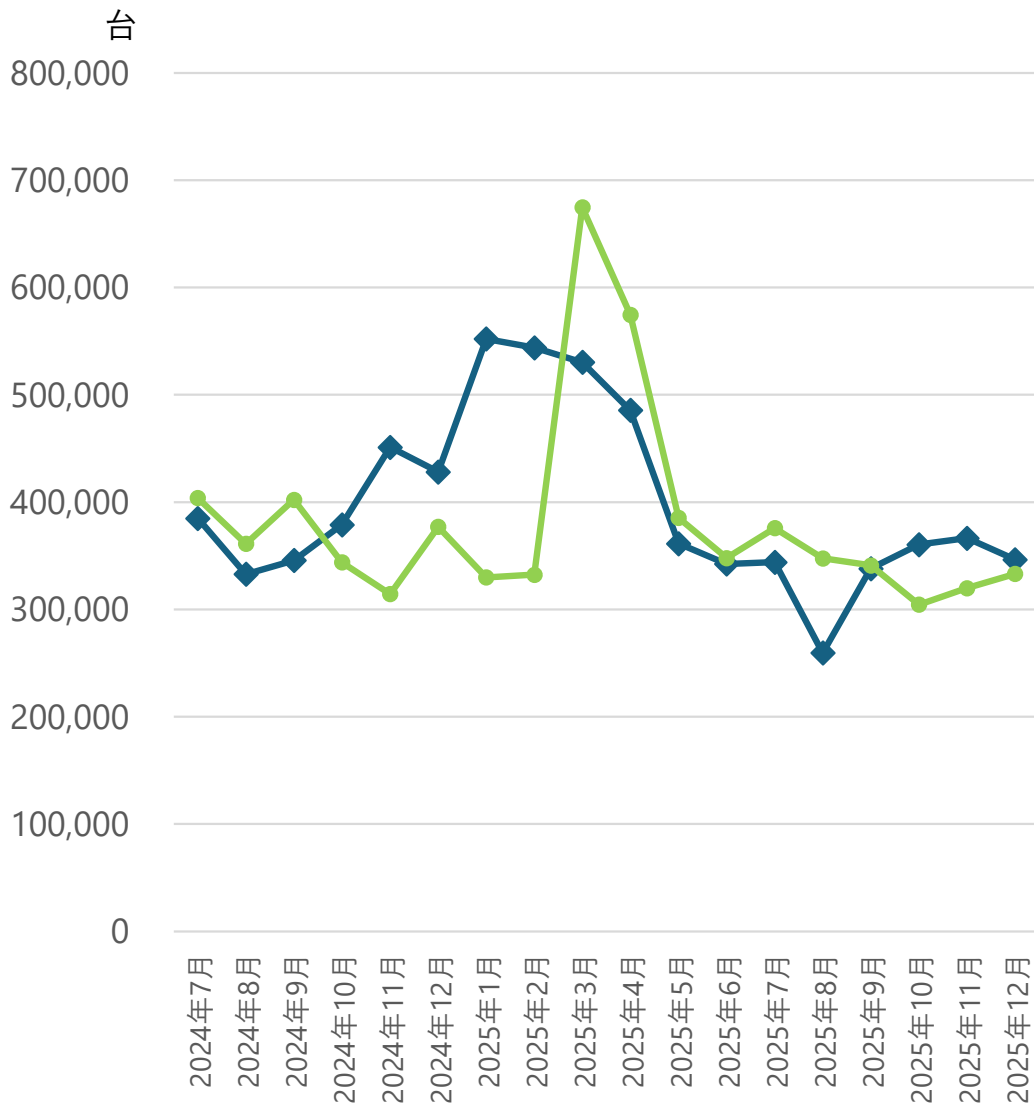

金額

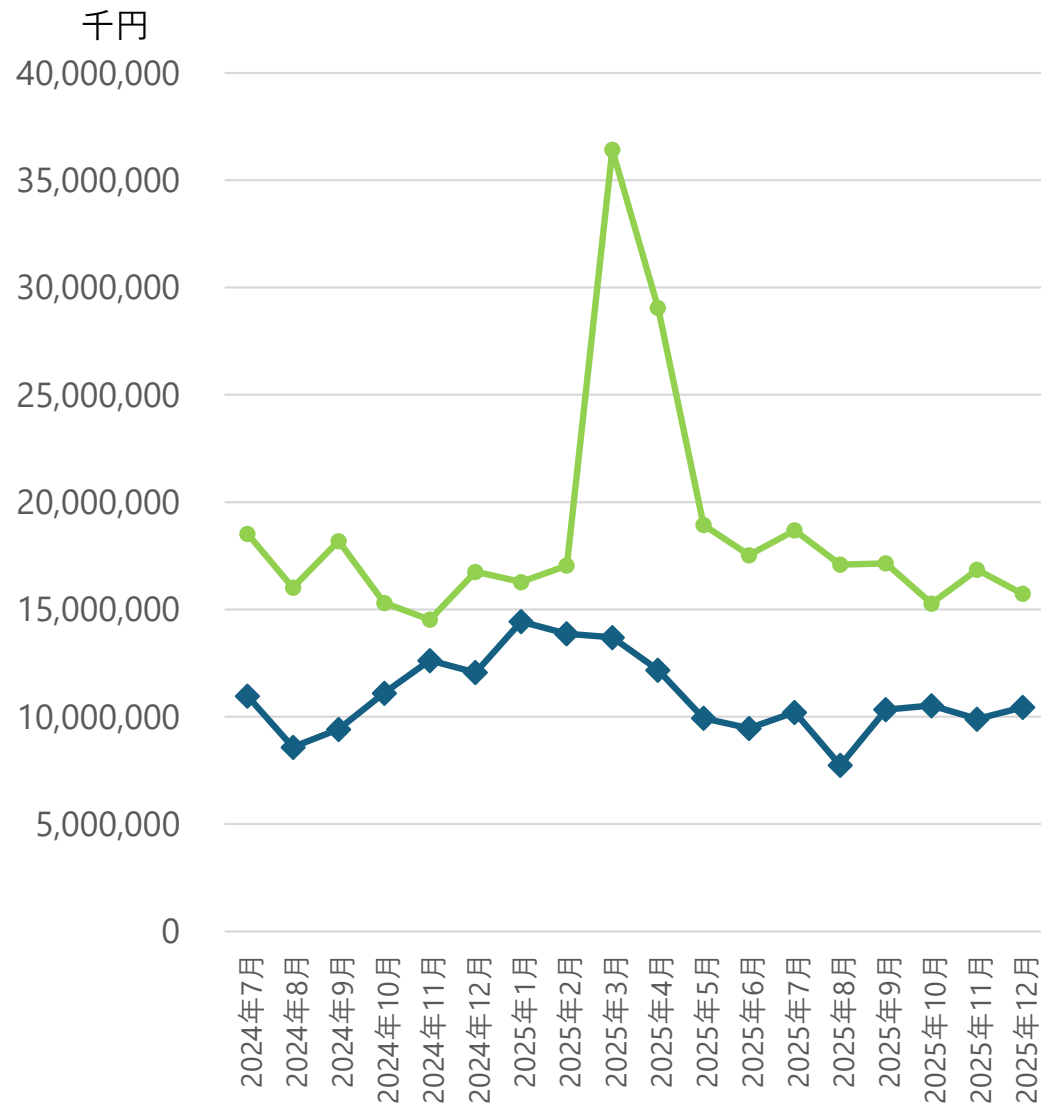

国内向自転車流通 POS販売統計（推定総販売台数）

国内向自転車流通 POS販売統計（推定総販売金額）

※1 POS販売統計カバー率（42%）で割り戻した数値。



台数前年同月比

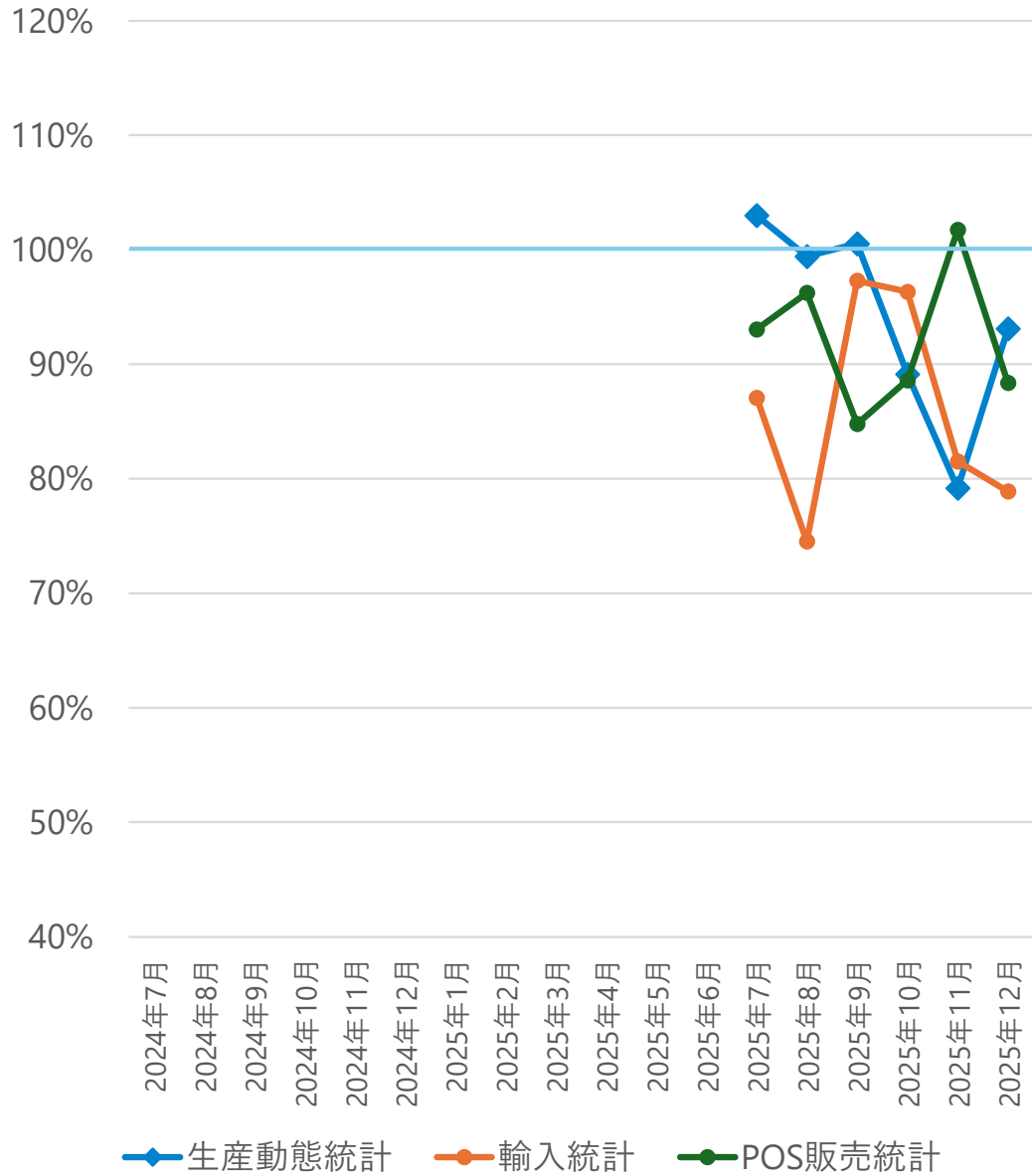

金額前年同月比

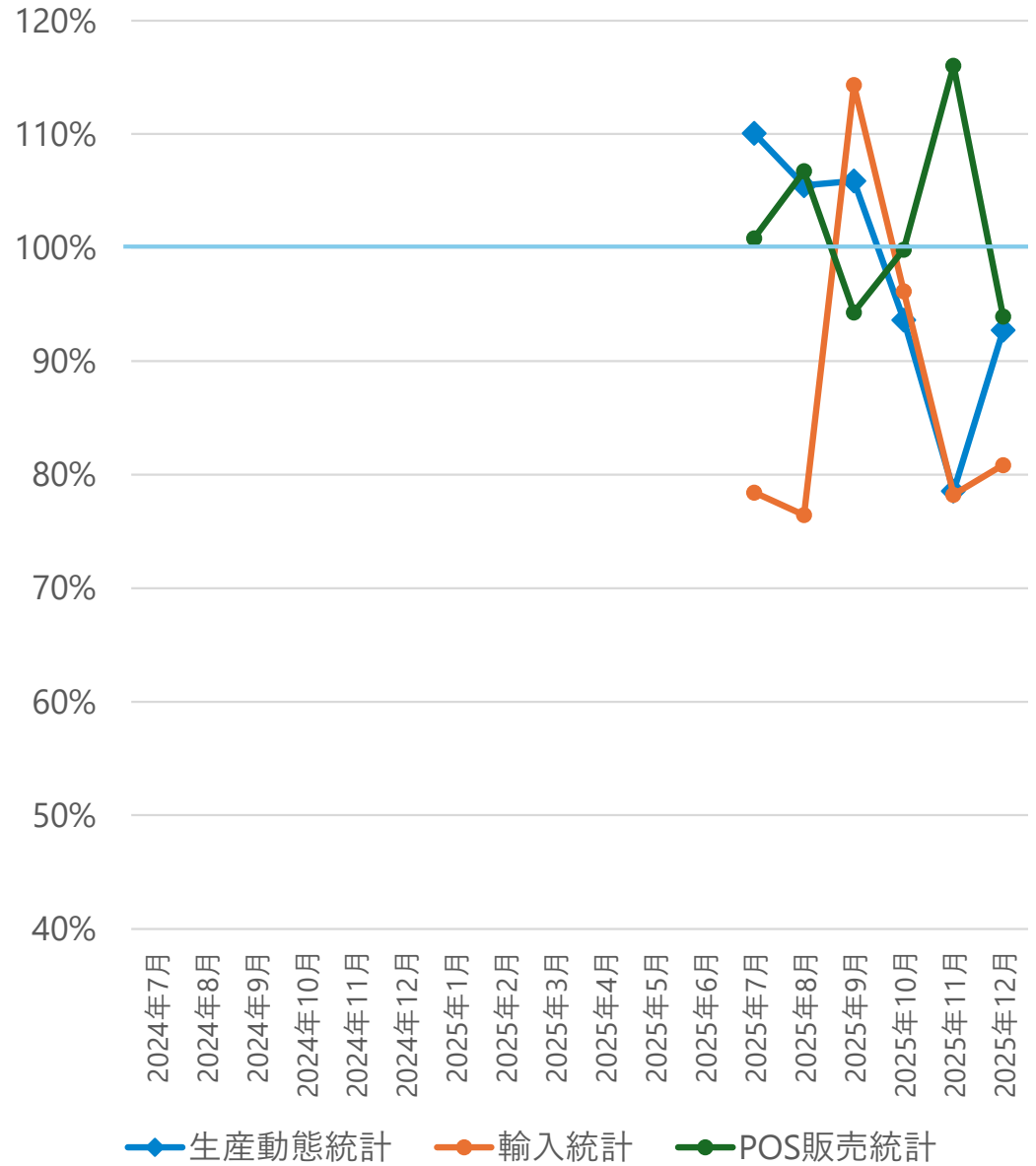



台数前年同月比

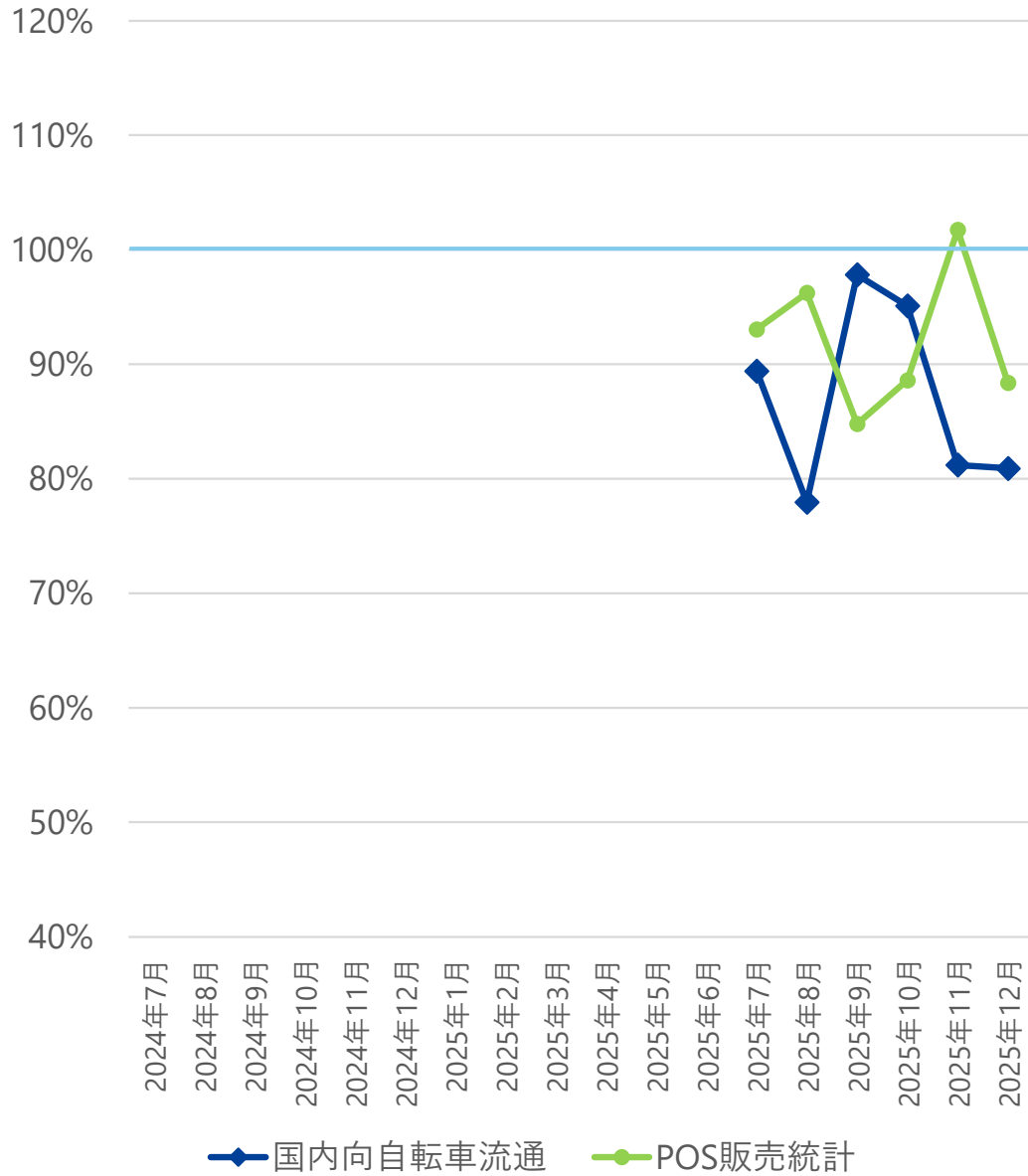

金額前年同月比

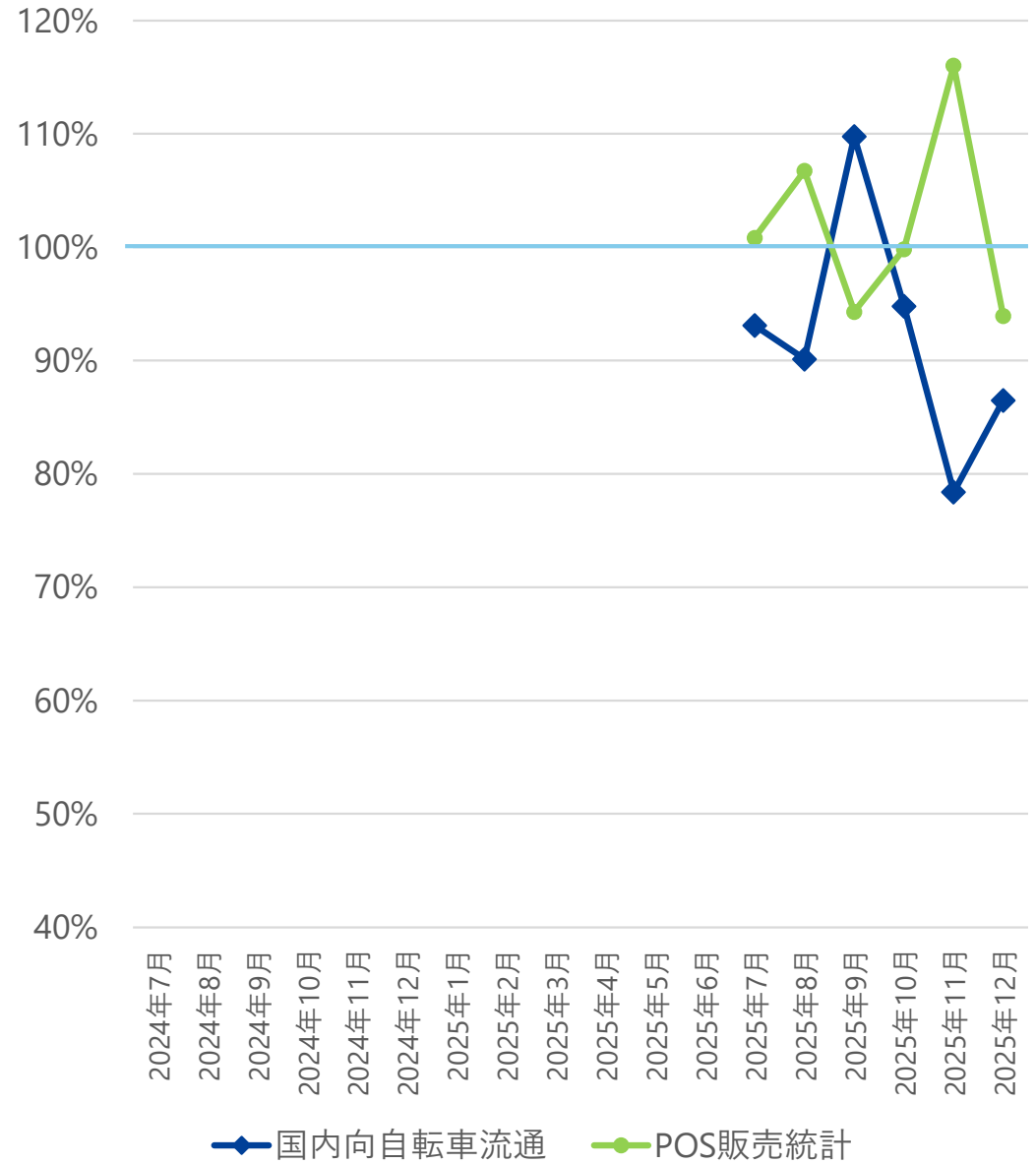

1 調査方法

商品型番別POSデータ・販売実績データのオンライン収集及び調査票形式

2 調査対象商品及び明細

自転車

道路交通法第二条十一の二に掲げる「自転車」（ペダル又はハンド・クランクを用い、かつ、人の力により運転する二輪以上の車）を集計対象とし、内閣府令（道路交通法施行規則）による普通自転車の定義からは逸脱した次の商品についても集計対象とする。[幼児用キックバイク及びタンDEM自転車]

販売台数・金額（消費税込み）

3 調査頻度

月次調査（毎月1日から末日の販売データの合算値を調査し公表）

4 公表頻度

毎月中旬頃

1日から末日の販売データの合算値を翌月中旬頃に公表

5 ターゲット母集団

自転車を販売する全事業所

6 ターゲット母集団設計

特定商品の販売動向を速報性を持って捉えるための動態調査であり、データ集計対象とする事業者の形態が多岐にわたるため、母集団名簿として確たるものは存在していません。そのため、以下の方法にてターゲット母集団を推定し、設定いたしております。

令和3年経済センサス - 活動調査及び商業動態統計調査を活用した自転車小売構造の調査
企業のWebサイトやプレスリリースなどの公開情報による情報収集
調査対象事業所や自転車製造業、業界団体からの母集団調査への協力

9 データ収集から統計公表までの流れ

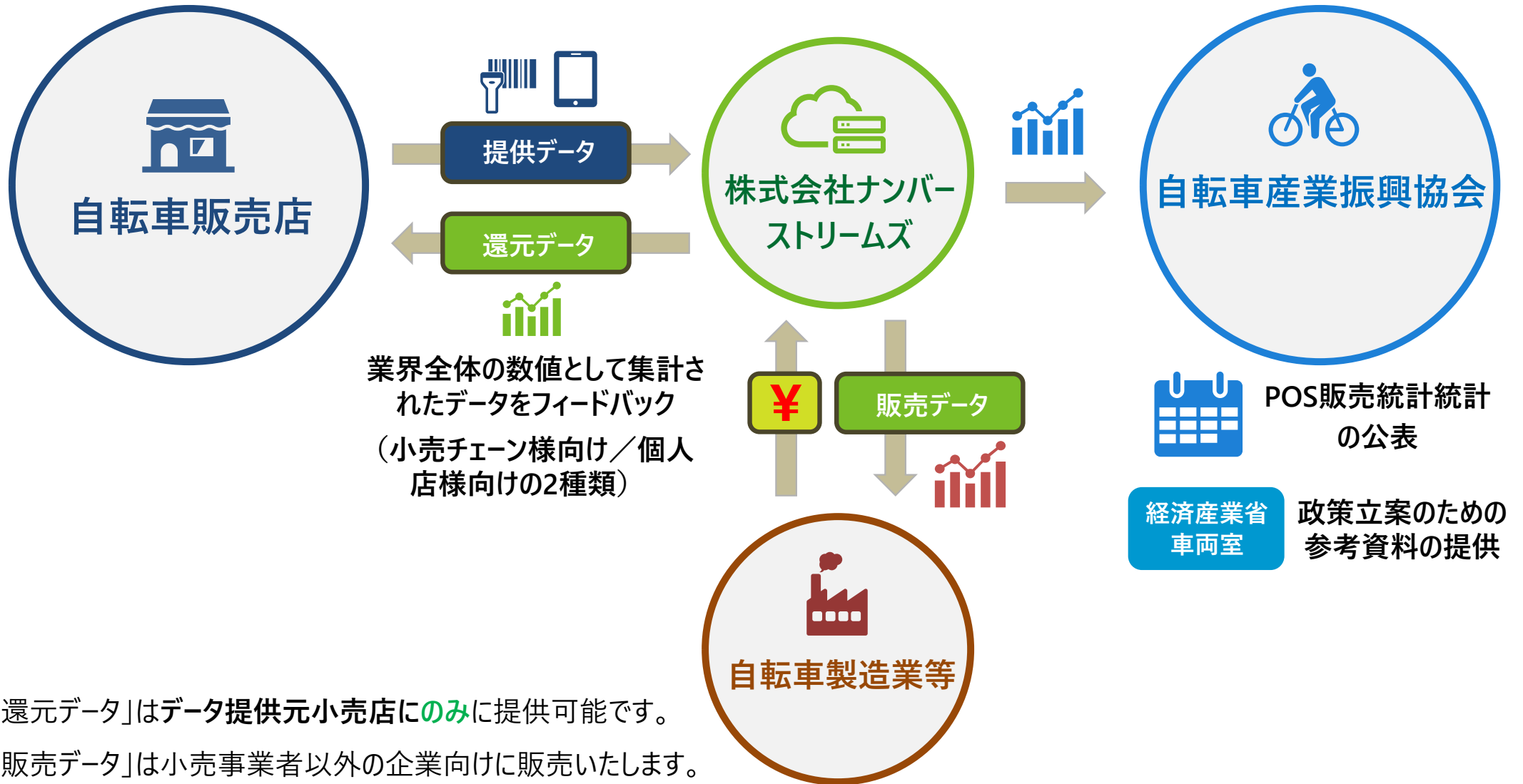

「還元データ」はデータ提供元小売店にのみ提供可能です。

「販売データ」は小売事業者以外の企業向けに販売いたします。

「還元データ」と「販売データ」はどちらも一般公開される統計より詳細なデータとなります。

10 「POS販売統計分類」(6分類) 一覧



軽快車

車輪径24インチ以上で主にセミアップハンドル・アップハンドル・オールランドハンドルを採用し、フレーム形状がU型、W型、S型または類似のもの。また、24インチ未満の小径自転車で用途が幼児向け、子ども向け、チャイルドシート標準搭載以外のもの。



スポーツ車

実売平均価格消費税込み5万円未満のスポーティー車の他、クロスバイク、マウンテンバイク、ロードバイク等。ランドナー、ピスト、シクロクロス、トラックも含む。主にドロップハンドル、フラットハンドル等を採用。



幼児車

車輪径12インチ-18インチの幼児向けとして販売されている自転車。キックバイクや幼児玩具タイプを含む。



子ども車

幼児車以外の子ども向けとして販売されている自転車。



電動アシスト自転車

電動アシスト機能を有する全ての形状の自転車。(子乗せ、折畳み、スポーツ、三輪等)



その他自転車

折り畳み自転車、三輪車、チャイルドシート標準搭載の軽快車、特定用途スポーツ車(BMX、リカンベント。)、特殊自転車(タンDEM、業務用)等。

※POS販売統計分類の体系は、貿易統計等の公的統計との接続性を考慮して定義されております。そのため、公的統計の集計定義変更により、POS販売統計の分類体系も変更される場合がございます。

POS販売統計へのデータ提供・詳細データ購入などに関するお問い合わせ

株式会社ナンバーストリームズ

dsb@numberstreams.co.jp

〒141-0033 東京都品川区西品川1-1-1 住友不動産大崎ガーデンタワー 9階



株式会社ナンバーストリームズ 会社概要

商号	株式会社ナンバーストリームズ (Number Streams Limited)	法人番号 (7010701040857)
設立	2021年4月	
事業所所在地	〒141-0033 東京都品川区西品川1-1-1住友不動産大崎ガーデンタワー 9階	
代表取締役	石川 斗志樹 (経済産業研究所コンサルティングフェロー)	
サービス概要	データ利活用支援 (データベースの構築、データ分析基盤の構築、データ分析業務、データビジュアライゼーションの実施) 映像制作 (データビジュアライゼーションを中心としたアニメーション制作及び実写映像の制作)	